Linienplan Fulda, Neuhof, Hünfeld 2024

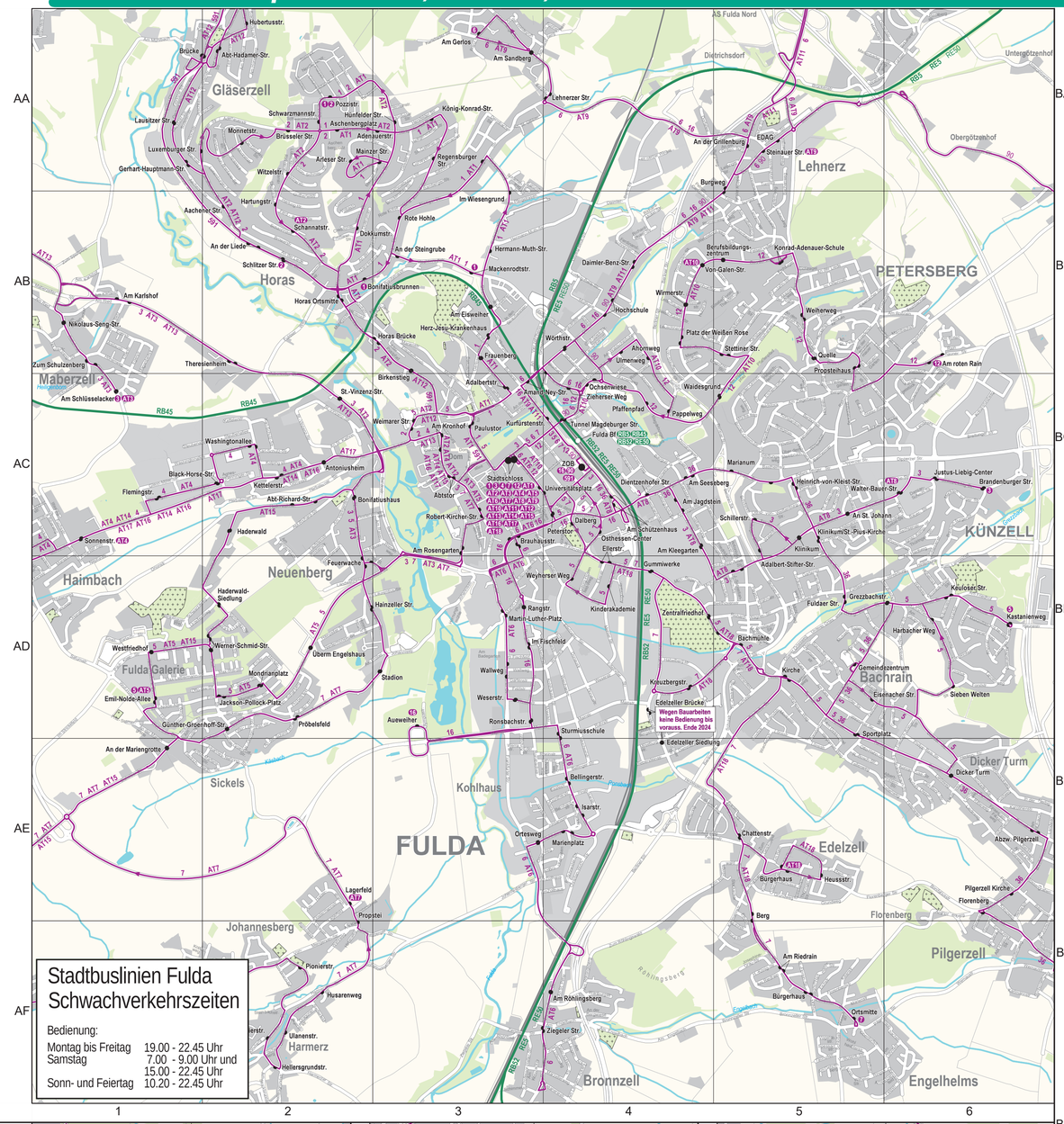

Stadtbuslinien Fulda Schwachverkehrszeiten

Bedienung:

Montag bis Freitag	19.00 - 22.45 Uhr
Samstag	7.00 - 9.00 Uhr und 15.00 - 22.45 Uhr
Sonn- und Feiertag	10.20 - 22.45 Uhr

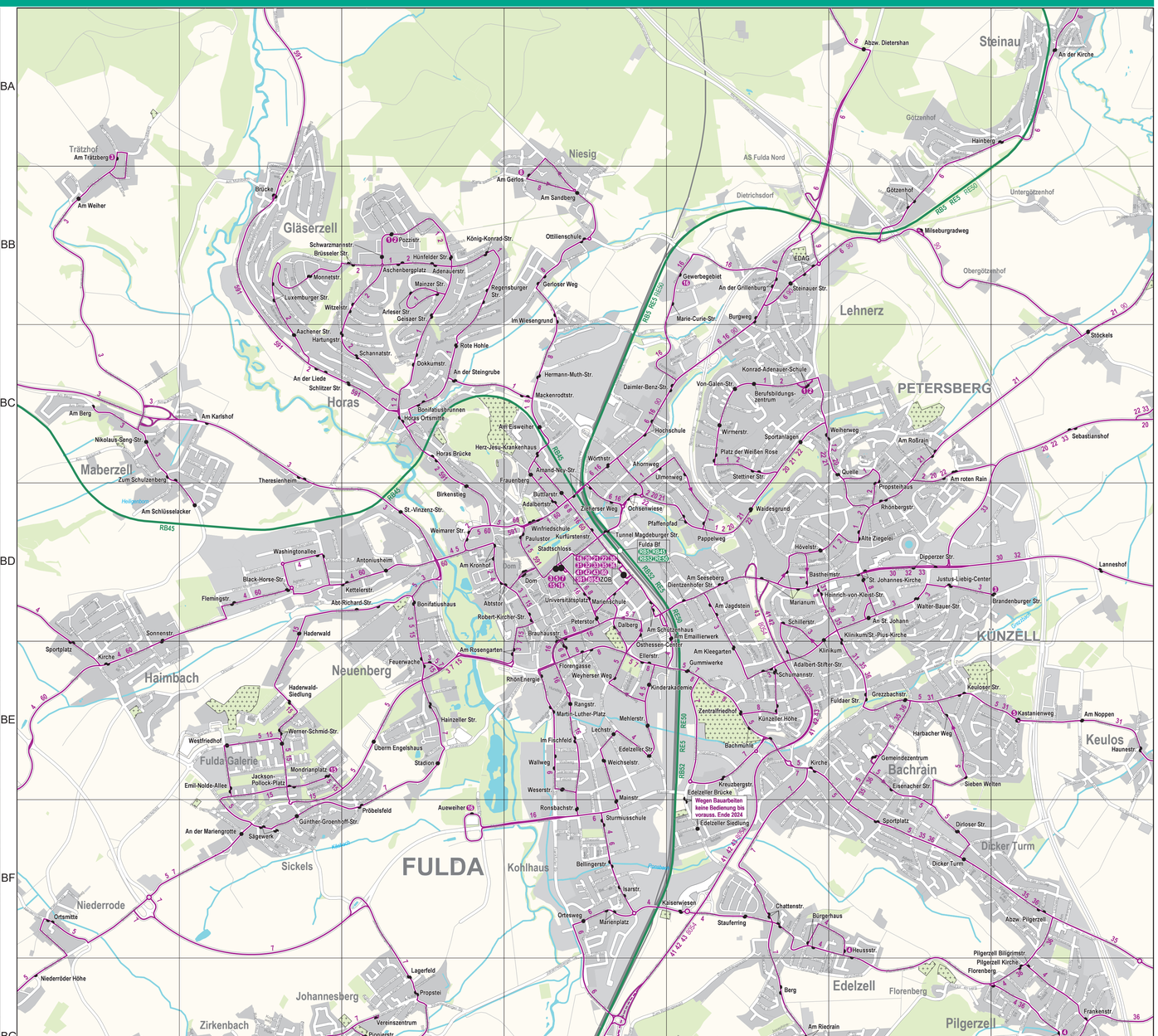

Stadtbuslinien Fulda Hauptverkehrszeiten

Bedienung:

Montag bis Freitag	5.15 - 19.00 Uhr
Samstag	9.00 - 15.00 Uhr

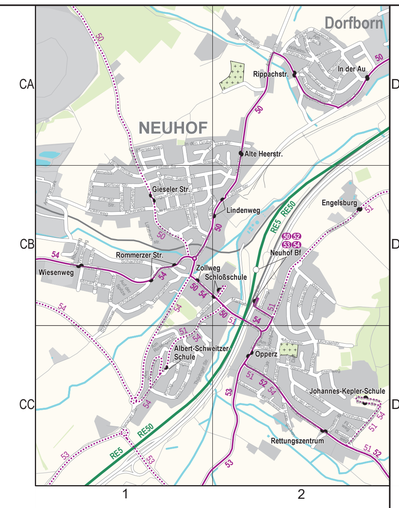

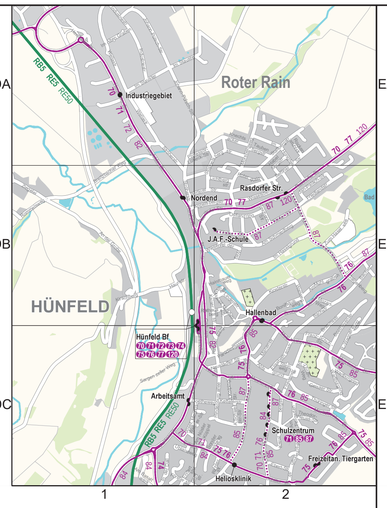

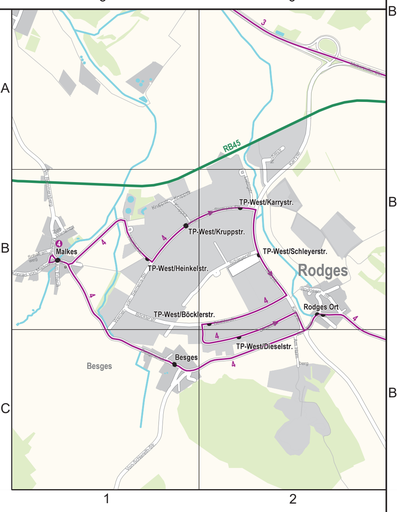

Linienummer an der Endhaltestelle
Expreßhaltestelle
Haltestelle
einsetzige Haltestelle in Fahrtrichtung

RegionalExpress
RegionalBahn
Bus
503 mo-fr an Schultagen / < 6 mal pro Werktag

Maßstab 1:20.000

0 m 1000 m

Alle Angaben ohne Gewähr. Änderungen vorbehalten.
Stand Oktober 2023.